



本園では「子育て支援」の一環として、就学前の在宅の幼児を対象とした『わくわく幼稚園』を開設しております。

わくわく幼稚園では、お子さまが楽しみながら、いろいろな遊び・運動・製作等を経験し、無理なく集団生活に慣れ親しむことを目的として活動しています。又、生活の基礎となる基本的な生活習慣も身につけていくよう働きかけていきます。

内 容

園行事	ZOOM参観・懇談会・親子運動会・クリスマス会 親子誕生会・豆まき会など
室内遊び	ままごと・積木・ブロック・レール遊び・パズルなど
感触遊び	スライム・ダイラタンシー・ゆびえのぐなど
絵画製作	お絵描き・ぬりえ・工作・粘土など
リズム遊び	歌・手遊び・表現遊び・わらべ歌遊びなど
戸外遊び	砂遊び・遊具遊び・プール遊び(水遊び)・ごっこ遊びなど
運動遊び	体操・サーキット・ボール遊びなど
その他	絵本・紙芝居・パネルシアター・手品など

令和5年度 認定こども園 武庫愛の園 わくわく幼稚園 募集要項



*** おひさま組 ***

保育日	保育時間及び保育料	定員	対象年齢
火曜日クラス 水曜日クラス 木曜日クラス 金曜日クラス 各クラスとも週1回 年間30回実施予定 祝日・休園等で違う曜日に 登園して頂く事もあります。	※5月から保育開始 ◎ 5～10・3月（8月除く） 10：00～12：00（給食なし） 保育料：月5,000円 ◎ 11～2月（4ヶ月間） 9：30～13：00（給食あり） 保育料・給食費：月10,000円 ※保育日数および給食の提供日数は月により相違しますが、年間に掛かる金額から給食のない月とある月に分けて均等化した額を月の保育料として納入して頂きます。	各クラス 約18名	◎ 2歳児～5歳児 就学前の在宅幼児 [平成29年4月2日～ 令和3年4月1日生] ※令和5年4月2日現在 で2歳以上の在宅幼児 ◎在宅幼児とはご家庭で育 児をされている方のお子様 をさします。 他の保育園、認定こども園、 幼稚園等に在籍されている 方は利用できません。

※ わくわく幼稚園入園後、生活面・言語面等、集団生活が難しいと思われるお子さまについては幼稚園の入園面接前までに相談させて頂く場合があります。

※ わくわく幼稚園に入園され下記の要件を満たされている方には、令和6年度本園の入園優先枠の願書をお渡し致します。

- 要件：① 5月末までにわくわく幼稚園に在籍されている方 ② 他のプレ幼稚園に在籍されていない方
 ③ 住民票が尼崎市・伊丹市・西宮市にある方 ④ 本園の集団生活に無理がないと思われる方

願書をお渡ししたうえで、改めて令和5年10月に入園面接を行った上で入園を許可します。上記にもあるように、わくわく幼稚園に入園することが必ずしも次年度の入園を確約するものではないことをご了承ください。

初回費用 (入園受付後、当日直接納入)

わくわく幼稚園 入園受入準備費	わくわく幼稚園入園受入準備費は次年度本園に入園される場合の教育・保育環境充実費の免除金には充当致しません。次年度本園に入園される際には、規定の入園料の納入が必要となります。	10,000円
年間諸費用	個人持ち教材費・消耗教材費・保護者用ネームプレート・保険代・冷暖房費・行事費等	10,000円
保育料	1学期5・6・7月分 (5,000円/月)	15,000円
初回費用 合計		計 35,000円

入園後の保育料 (各学期の初回保育日に直接納入)

2学期・保育料等	9・10月分	各 5,000円	計 30,000円
	11・12月分 (給食費を含む)	各 10,000円	
3学期・保育料等	1・2月分 (給食費を含む)	各 10,000円	計 25,000円
	3月分	各 5,000円	

※わくわく幼稚園に入園内定後、令和5年4月30日までに、通園不能な地域に転勤・転宅される場合に限って、転出証明書もしくは転居先の住民票があれば、わくわく幼稚園入園受入準備費以外の初回費用全額を返金致します。

※学期途中で退園されてもその学期の保育料に関しては基本的には返金致しません。

※欠席された場合や気象警報発令・感染症による臨時休園等の場合、保育の振り替えや返金は致しません。

申し込み 受付



令和4年11月7日(月) 13:00より先着順

◇ウェブ上での申し込みになります。園に直接来園されての受け付けは行いません。
武庫愛の園幼稚園のホームページからアクセスしてください。

◇申し込み受付は先着順です。(但し、状況により第1希望の曜日のクラスに入って頂けない場合もあります。)

◇定員に達し次第、受付は締め切ります。その後はキャンセル待ちとして「キャンセル待ちフォーム」からお申込みください。1学期中に在籍に空きが出次第、キャンセル待ちの順番にご連絡致します。(ご連絡がない場合は空きがなかったものとしてご了承ください。2学期以降の受け付けはありません。)

◇お申込み(曜日)が確定次第、登録頂いたメールアドレスにGoogle フォームをお送りさせていただきます。
@mukoainosono.ed.jpからのメールを受信できるように設定をしてください。
Google フォームに記入を確認後、書類を郵送させていただきます。

◎お子様の成長や発達にご心配をお持ちの方、食物アレルギー等おやつや給食に心配のある方は10月31日(月)までにご相談ください。

入園受付（面談・手続き）



令和4年12月3日（土） 13:30～16:00

（面談時間の詳細は郵送にてお知らせします）

◇必ずお子様と一緒にご来園ください。面談の上、入園の手続きをさせていただきます。

◇入園願書、初回費用（わくわく幼稚園入園受入準備費、年間諸費用、1学期5, 6, 7月分の保育料）35,000円をお持ちください。面談及び諸費用納入をもって入園決定とさせていただきます。

問い合わせやご相談は園にお電話ください。TEL06-6438-0030 担当：伊藤

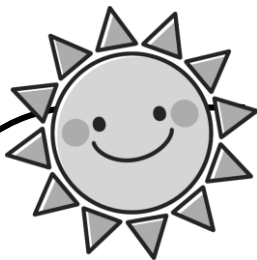

わくわく幼稚園おひさま組
体験入園してみませんか？



おひさま組（週1回のプレ幼稚園）で遊んでみませんか？

日時：10月26日（水）1部9:00～10:00 2部10:30～11:30

内容：

1部	2部	
9:00～	10:30～	好きなコーナーで遊べます。 ママごと・おもちゃコーナー・絵本コーナー・サーキット ソフト積み木・製作コーナー&フォトスポット
9:40～	11:10～	親子ふれあい遊び 2階の部屋で行います。

予約制となっております。（各部につき先着15名）

予約はホームページまたはQRコードからお申込みください。



わくわく幼稚園ではトイレトレーニングについても保護者の方と園とで頑張っています。

ヒントにあられる動画の視聴はこちらから ⇒

